TECNOSERVICE'21 srl
by Tinti Sergio
Via Carlo Pisacane, 134
61032 Fano (PU) Italy
P.IVA IT0200411413

Tel. +39 0721 805911
FAX +39 0721 809794
e-mail: staff@technochef.it
www.technochef.it
www.technochef.eu

Servizi e tecnologie per la ristorazione dal 1973 ... Services and Technologies for professional catering since 1973

SCHEDA TECNICA

Potenza termica (Kw)	21,5
Peso netto (Kg)	35
Peso lordo (Kg)	41
Larghezza (mm)	800
Profondità (mm)	700
Altezza (mm)	290

DESCRIZIONE PROFESSIONALE

CUCINA a GAS con 4 FUOCHI TOP, Linea MACROS 700, Serie ECO POWER:

- **piano di lavoro** e **pannelli frontali in acciaio inox AISI 304**;
- **bruciatori interamente in ghisa**, **garantiti a vita**, azionati da rubinetto valvolato e fissati a tenuta di liquidi al **piano in acciaio AISI 304** a profondo stampaggio;
- **termocoppia di sicurezza** e **fiamma pilota fuochi protetta da copertura in ottone** per una facile pulizia e manutenzione;
- **bruciatori interamente in ghisa da 90 mm**, con regolazione fino a 3,5 kW, **e da 120 mm**, con regolazione fino a 6 kW;
- **potenza fuochi aperti n°x kW**: **1 x 3,5 kW** + **3 x 6 kW**;
- piedini regolabili;
- **2 anni di garanzia**.

Marchio CE
Made in ITALY

CODICE	DESCRIZIONE	PREZZO/CONSEGNA
BS-G7F4BPW	CUCINA a GAS 4 FUOCHI TOP, BERTO'S, Linea MACROS 700, Serie ECO POWER, potenza termica Kw.21,5, Peso 35 Kg, dim.mm.800x700x290h	**€ 1.035,86** *+ IVA* € 1.263,75 IVA incl. **Spedizione in Italia:** calcolata nel carrello **Consegna:** da 15 a 25 giorni

TECHNO CHEF

Macros 700

eco power

n.	1	3
Ø mm	90	120
kW	**3,5**	**6**
kcal/h	3.010	5.160
Btu/h	11.942	20.472
kW	**21,5**	
kcal/h	18.490	
Btu/h	73.358	
G30/G31	kg/h	1,70
G20	m³/h	2,28
G25	m³/h	2,65

TOT.

TECHNO CHEF

Macros 700

eco power

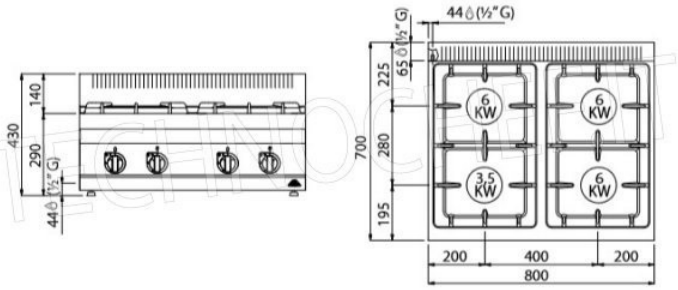

Macros 700

ECO POWER

3,5 kW

6 kW

15
models

TECHNOCHEF.IT